Die Schönste von allen

www.franzdorfer.com

Volkslied aus Lothringen

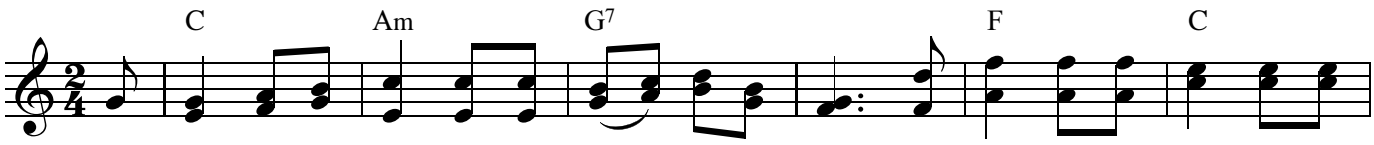

1.Die Schöns-te von al - len von fürst - li-chem Stand, kann Schön-res nicht ma - len ein
2.Ihr Haupt ist ge - zie - ret mit gol - de-ner Kron, das Zep - ter sie füh - ret am
3.Woh - lan denn, o Jung-frau der Jung - frau-en Bild, von Tu - gen-den strah-lend mit
4.Kein Stern-lein auf Er - den klein Blüm - lein flo - riert, so lässt sich ver - glei - chen mit

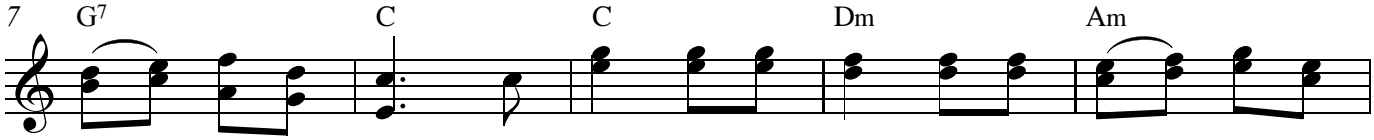

en - gli - sche Hand. Ma - ri - a mit Na - men an ih - rer Ge -
himm - li - schen Thron. Ein sehr star - ke Hel - din mit en - gli-schem
Gna - den er - füllt. Mit Ster - nen ge - schmü - cket die Son - ne dich
Ma - ri - as Zierd. Die Ro - sen und Nel - ken ver - wel - ken gar

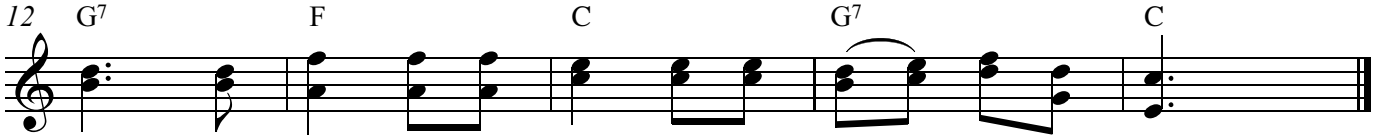

stalt, all Schön - heit bei - sam - men Gott selbs - ten ge - fallt.
Schritt, der höl - li - schen Schlan - ge den Kopf sie zer - tritt.
kleidt, die En - gel, den Him - mel dein An - blick er - freut
bald, du a - ber dein Schön - heit auf e - wig be - haltst